

Kumulus® DF 80% sulf (800 g/kg sulf)



Date tehnice

Formulare: Granule dispersabile în apă
Număr certificat omologare: 1368/21.12.1992
Ambalaj: 25 kg



Caracteristici și mod de acțiune

Kumulus® DF este un fungicid de contact cu acțiune multi-site și cu risc scăzut de apariție a rezistenței. Kumulus® DF prezintă o formulare de înaltă calitate, atât datorită dimensiunii optime a granulelor de sulf, cât și a adjuvanților folosiți pentru a se obține cea mai bună eficacitate în combaterea bolilor și siguranță în folosire. Kumulus® DF are acțiune de contact și acțiune prin vapori. Stimulează creșterea plantelor prin efectul pozitiv asupra fotosintezei. De asemenea, are o acțiune secundară împotriva acarienilor. Soluția are o bună aderență la suprafața frunzelor.

Autodispersabilitatea instantanee

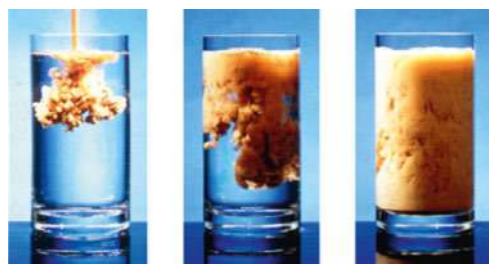

Modul de folosire

Cultura	Spectrul de combatere	Doză recomandată
Viță de vie	Făinarea (<i>Uncinula necator</i>)	0,3% (3 kg/ha)
Măr	Făinarea (<i>Podosphaera leucotricha</i>)	0,3% (4,5 kg/ha)
Castraveți	Făinarea (<i>Sphaerotheca fuliginea</i>)	0,4% (3,2 kg/ha)

Dozele sunt exprimate în volumul mediu de soluție (l/ha) folosit la fiecare cultură, respectiv 1.000 l/ha pentru vița de vie, 1.500 l/ha pentru măr și 800 l/ha pentru castraveți.



Aplicare / momentul aplicării

Tratamentele cu Kumulus® DF se aplică preventiv, înainte de instalarea infecției.

Viță de vie: tratamentele se repetă la intervale de până la 7-14 zile, în funcție de intensitatea atacului, pe perioada de vegetație BBCH 15-81, de la apariția primelor frunze până la începutul coacerii. Se poate aplica în amestec cu Polyram® DF 0.2 % pentru combaterea concomitentă și a manei.

Măr: stropirile se repetă la circa 7-10 zile, putând fi făcute în amestec cu Polyram® DF 0.25% pentru combaterea rapănului, pe perioada de vegetație

BBCH 10-75, în general de la urechiușe până ce fructele au jumătate din mărimea finală.

Castraveți: se aplică la intervalul de 7-10 zile, pe perioada de vegetație BBCH 21-89 (de la formarea lăstarilor laterali și până la coacere).

Timp de pauză: 35 de zile pentru pomi fructiferi, 42 de zile pentru viță de vie.

Volum de apă: Se recomandă utilizarea volumului de soluție cuprins între 500-1.500 l/ha pentru pomi fructiferi și 200-1.000 l/ha pentru viță de vie.



Avantaje

- Dimensiune optimă a granulelor de sulf pentru un bun echilibru între eficacitatea imediată (efect în faza de vapori) și selectivitatea față de cultură.
- Excelentă aderență pe plante datorită substanțelor auxiliare adezive din formularea DF.
- Stimulează creșterea plantelor prin efectul pozitiv asupra fotosintezei (efecte pozitive asupra vigorii plantelor, culorii frunzelor și calității fructelor).
- Foarte bună eficacitate a sulfului.

